Georgia (formerly Georgian S.S.R.) and TURKEY, [redacted] Kars III

Published 1978

1942 Coordinate System
Система координат 1942 г.

Khashuri

ГЕНЕРАЛЬНЫЙ ШТАБ

ХАШУРИ

AM

[redacted]

II-38-20 К-38-XX

Издание 1978 г.

ГРУЗИНСКАЯ ССР и ТУРЦИЯ вилайет Карс

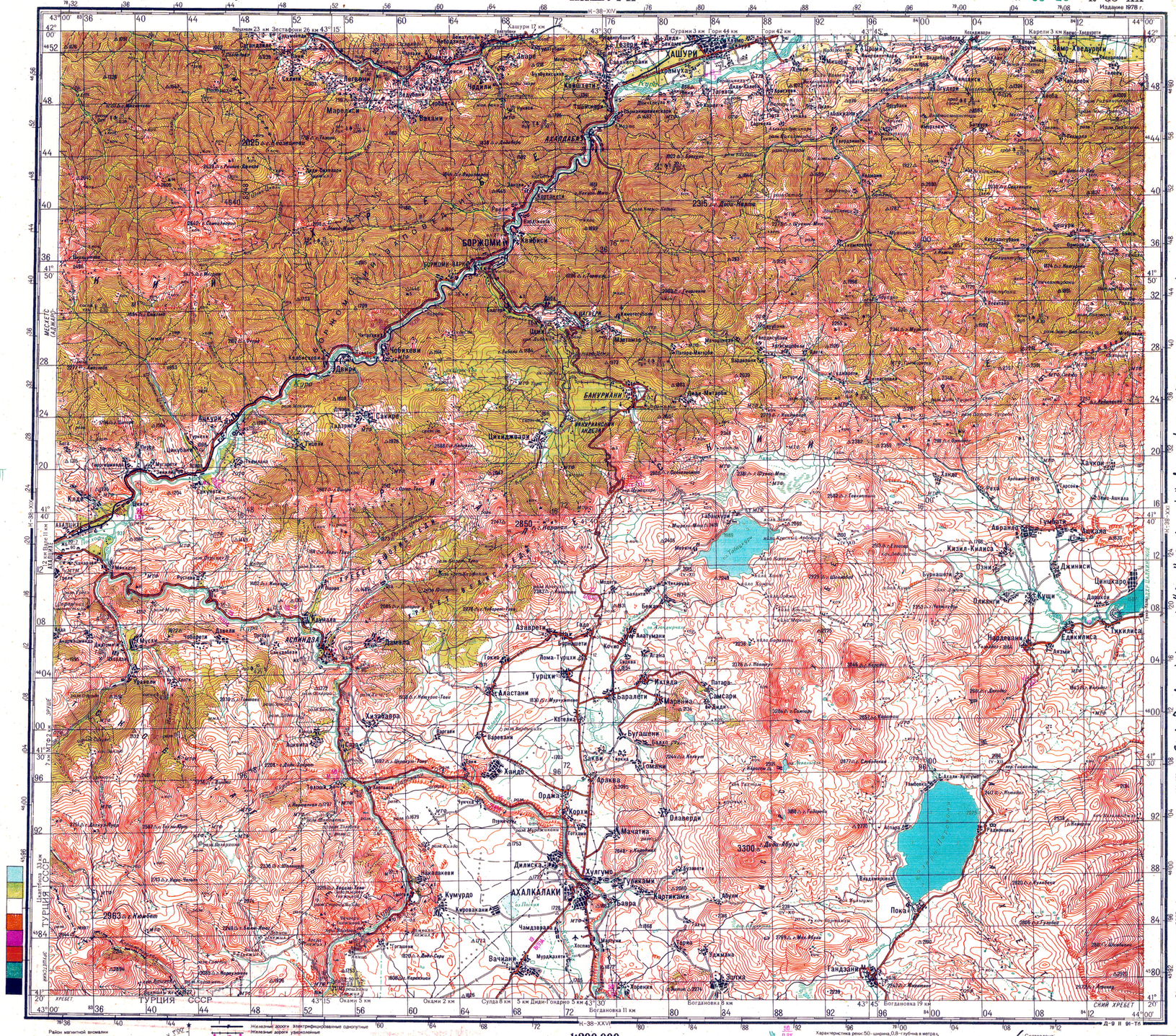

State Boundary between the "USSR" & Turkey plotted according to demarcation materials 1969-1973
Underground gas pipeline plotted Schematically

Район магнитной аномалии
Склонение магнитной стрелки от -16° до +40°
Среднее сближение меридианов западное 1°00'

Железные дороги электрифицированные однопутные
Железные дороги узкоколейные
Усовершенствованные шоссе: 19-расстояние в километрах между пунктами, 8-ширина проезжей части (9)-ширина всей дороги в метрах, А-асфальт (материал покрытия)
Номера автомобильных дорог
Шоссе, Горные перевалы: 2454-высота в метрах, (V-XI)-время действия
Улучшенные грунтовые дороги: участки дорог с малым радиусом поворота (менее 25 метров)
Труднопроезжие участки улучшенных грунтовых дорог
Грунтовые (проселочные) дороги

1:200 000

в 1 сантиметре 2 километра

1 centimeter = 2 kilometers

Сплошные горизонтали проведены через 40 метров
Полевые и лесные дороги — Вьючные тропы

Continuous horizontal contours at 40 meters

Характеристика реки: 50-ширина, 0,8-глубина в метрах, К-каменный (характер грунта дна)
Направление и скорость течения рек в метрах в секунду
Мосты длиной 20 м и более: НБ-железобетонный (материал постройки), 150-длина моста, 8-ширина проезжей части в метрах, 60-грузоподъемность в тоннах

Region magnetic anomaly
Declination of magnetic variation from -16° to +40°
Mean grid declination west 1°00'

Grid North

Compiled:
1) from materials of surveys 1945, '46, '48, '53-'56 revised 1972-73
2) from 1:100.000 scale map published 1977

Составлено:
1. По материалам съемки 1945, 46, 48, 53-56 гг. Обновлено в 1972-73 гг.
2. По карте масштаба 1:100 000 издания 1977 г. Обновлено по материалам на 1969 г.

Командир части полковник Г.А. Скворцов
Проверено Карта издания 1978 г.
Соответствует состоянию местности на 1985 г.

Map publish in 1978 conforms with