ZAKATALY

RUSSIA GEORGIA AZERBAIJAN

Система координат 1942 г.

РСФСР Даг.АССР, ГРУЗ.ССР и АЗЕРБ ССР

ГЕНЕРАЛЬНЫЙ ШТАБ

ЗАКАТАЛЫ

ZAKATALY

41°20' 046°00'

[redacted]

II-38-23 К-38-XXIII

Издание 1978 г.

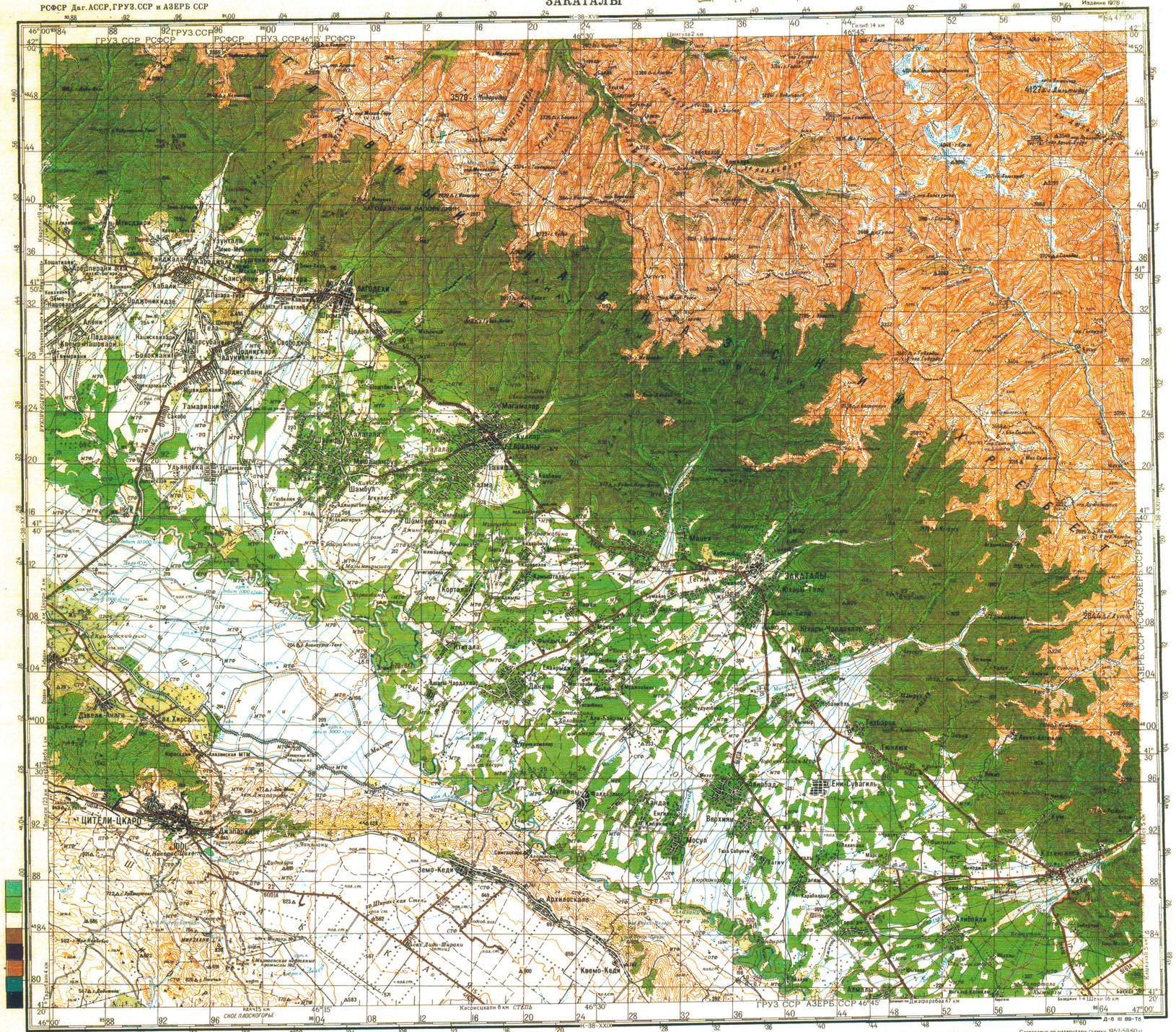

Склонение на 1978 г. восточное 4°45'. Среднее сближение меридианов восточное 1°00'. При прокладывании буссоли (компаса) и вертикальных линий координатной сетки среднее сближение магнитной стрелки восточное 3°45'. Годовое изменение склонения западное 0°01'.

Железные дороги электрифицированные однопутные

Усовершенствованные шоссе: 38-расстояние в километрах между пунктами, 8-ширина проезжей части, (10)-ширина всей дороги в метрах, А-асфальт (материал покрытия)

Шоссе

Улучшенные грунтовые дороги

Грунтовые (проселочные) дороги

Полевые и лесные дороги

1:200 000

в 1 сантиметре 2 километра

Сплошные горизонтали проведены через 40 метров

Характеристика древостоя: граб, бук-порода, 25-высота, 0,40-толщина, 6-расстояние между деревьями в метрах

Направление и скорость течения рек в метрах в секунду. Характеристика дна: 100-ширина, 1,3-глубина в метрах, П-песчаный (характер грунта дна)

Броды 0,5-глубина, 20-длина в метрах, К-каменистый (характер грунта дна) 0,5-скорость течения в метрах в секунду

Паромы 70-длина реки, 8х7-размеры парома в метрах, 15-грузоподъемность в тоннах

Пароходы-паромы: Зем-материал сооружения, 600-длина, 6-ширина пролетов по верху

Мосты длиной 20 м и более, Ж/Б-железобетонный (материал постройки), 100-длина моста, 8-ширина проезжей части в метрах, 25-грузоподъемность в тоннах

Составлено по материалам съемки 1953-58, 60 гг.
Обновлено в 1972-74 гг.

G000 -30 City
332153 SERIES
Return to Map Library
Loan Only
Sheet K-38-23